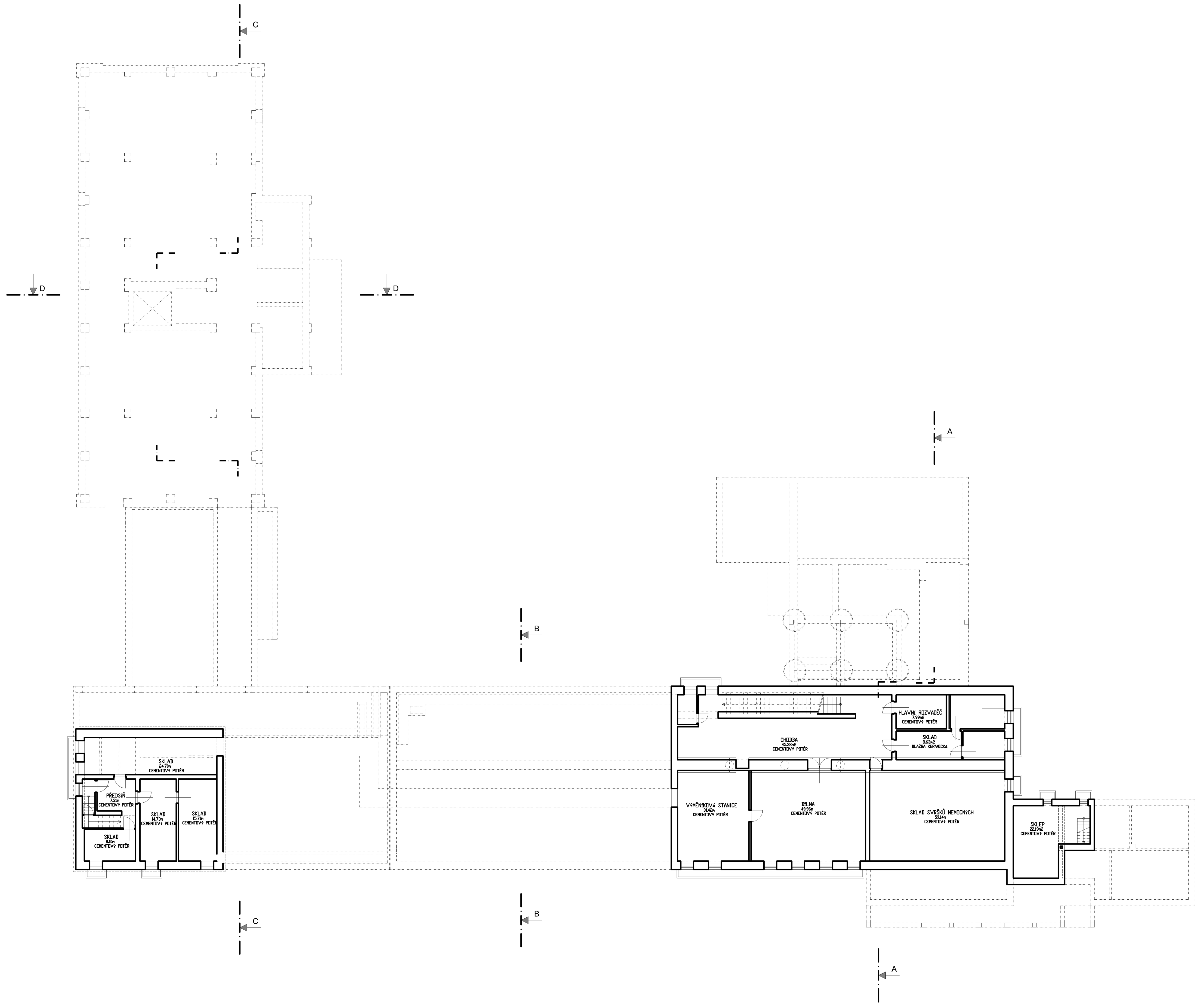

STAVBA (NÁZEV AKCE):

LÉČEBNA DLOUHODOBĚ NEMOCNÝCH RYBITVÍ, - REKONSTRUKCE A PŘÍSTAVBA LŮŽKOVÉHO PAVILONU

OBSAH VÝKRESU:	DATUM:	MĚŘÍTKO:	ČÍSLO VÝKRESU:
PŮDORYS 1.PP- STÁVAJÍCÍ STAV	V. 2024	1:200	A 03

ARCHITEKTURA URBANISMUS DESIGN
ING. ARCH. KAREL ROTHANZL
RIEGROVA 733, PARDUBICE 53351
ROTHANZL@STUDIO78.CZ TEL.: 777805047